

LAGEPLAN M. 1:1000

Grundstücksgröße ca. 2.773m²

2 MFH mit je 10 WE
+ Treffpunkt
GRZ 0,3 / 2 VG

- 7. Entwurf -

Änderung Außenanlagen 8.12.2020

TING Projekte - Dohrn'sche Höfe -

Neubau 2 MFH (je 10 WE)
Bredenbek

Bauherr: TING Projekte GmbH & Co. KG
Lise-Meitner-Str 1-7, 24223 Schwentinental

Geschoss/Bauteil/Detail

Unterschrift Architektin:

Unterschrift Bauherr:

0431/313159
mollenholt 27 24107 Kiel

RENATE
SCHMID
freischaffende architektin

Plannr.
0.13

BV-Nummer:
MFH8_Bred

Entwurf:
Schmid

Maßstab:

Datum:
1.12.2020

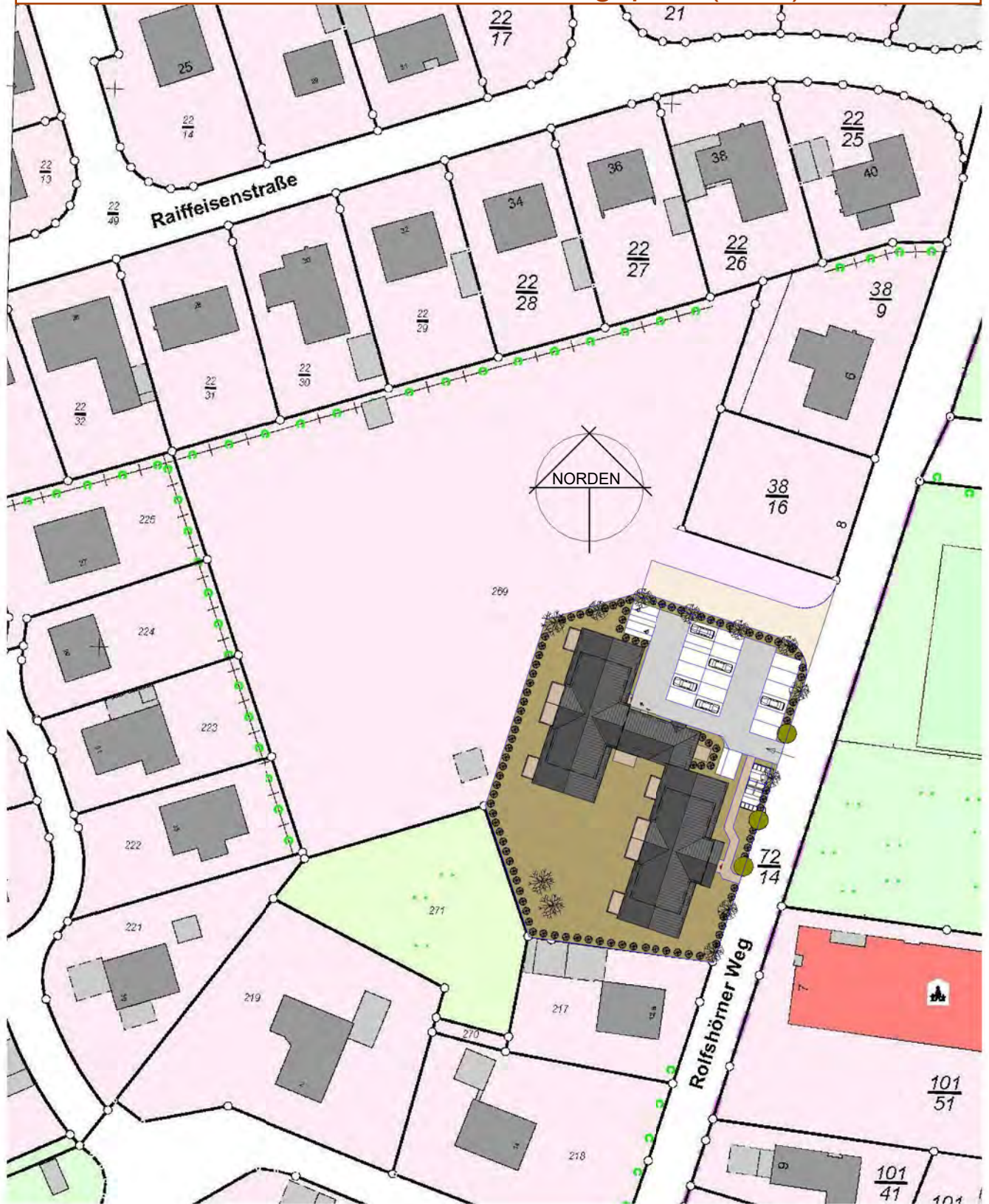

Lageplan M. 1:1000
 Grundstücksgröße ca. 2.773m²

2 MFH mit je 10
 + Treffpunkt
 GRZ 0,3 / 2 VG

- 7. Entwurf -

Änderung Außenanlagen 8.12.2020

TING Projekte
 - Dohrn'sche Höfe -

Neubau 2 MFH (je 10WE)
 Bredenbek

Bauherr: TING Projekte GmbH & Co.KG
 Lise-Meitner-Str 1-7, 24223 Schwentinental

Geschoss/Bauteil/Detail

Unterschrift Architektin:

Unterschrift Bauherr:

0431/313159
 mollehnholz 27 24107 Kiel

RENATE SCHMID
 freischaffende architektin

Plannr. 1.13

BV-Nummer: MFH8_Bred

Entwurf: Schmid

Maßstab:

Datum: 1.12.2020

ERDGESCHOSS
M. 1:200
- 7. Entwurf -
Änderung Außenanlagen 8.12.2020





TING Projekte
- Dohrn'sche Höfe -

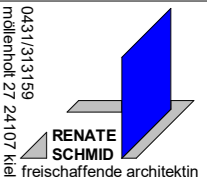

0431/313159
müllenhof 27 24107 Kiel

Neubau 2 MFH (je10WE)
Bredenbek

Bauherr: TING Projekte GmbH & Co.KG
Lise-Meitner-Str 1-7, 24223 Schwentinental

Geschoss/Bauteil/Detail

Unterschrift Architektin:

Unterschrift Bauherr:

Plannr: 6.13
BV-Nummer: MFH8_Bred
Entwurf: Schmid
Maßstab:
Datum: 1.12.2020

- 7.Entwurf -

Änderung Außenanlagen 8.12.2020

3D ERDGESCHOSS

- 7. Entwurf -
Änderung Außenanlagen 8.12.2020

Dachgeschoss Haus B

insgesamt = 150,98m² Wfl. (WoFIV)
206,08m² beb. GR



Dachgeschoss Haus A

insgesamt = 150,98m² Wfl. (WoFIV)
206,08m² beb. GR



DACHGESCHOSS

M. 1:200



- 7.Entwurf -

Änderung Außenanlagen 8.12.2020

KELLERGESCHOSS
M. 1:200

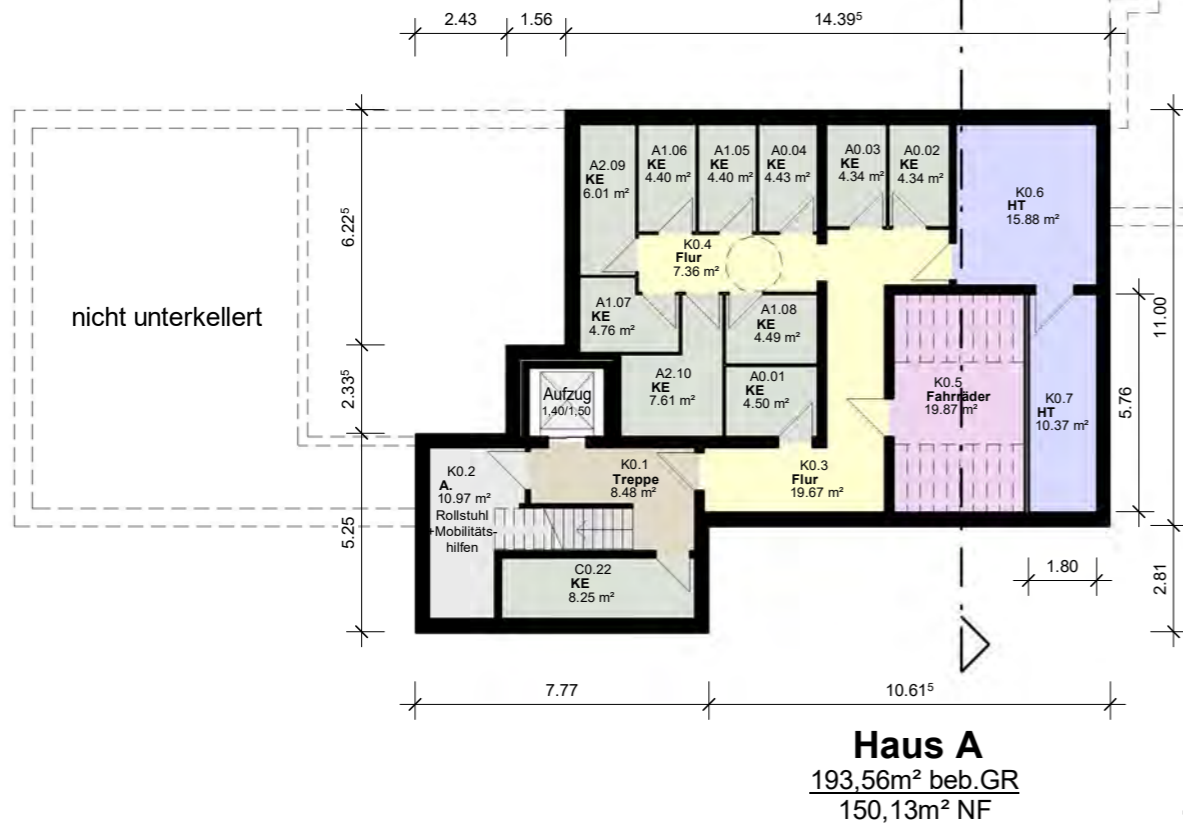
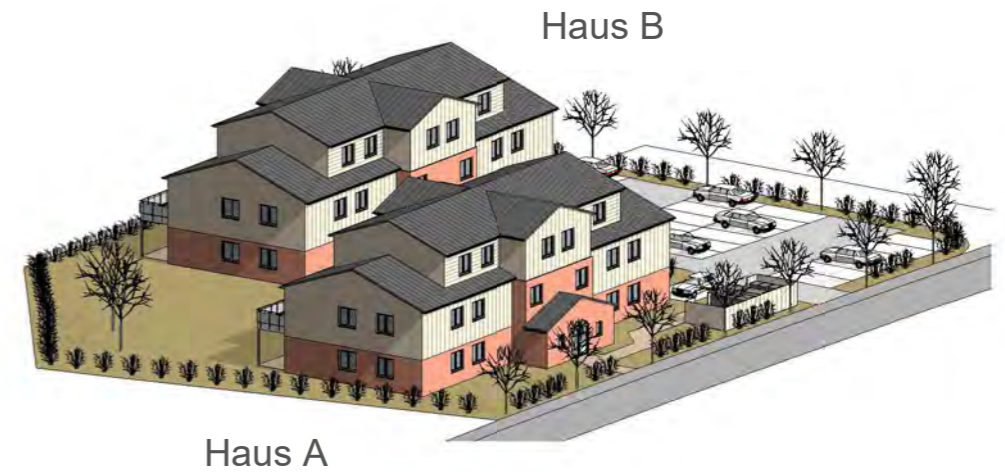
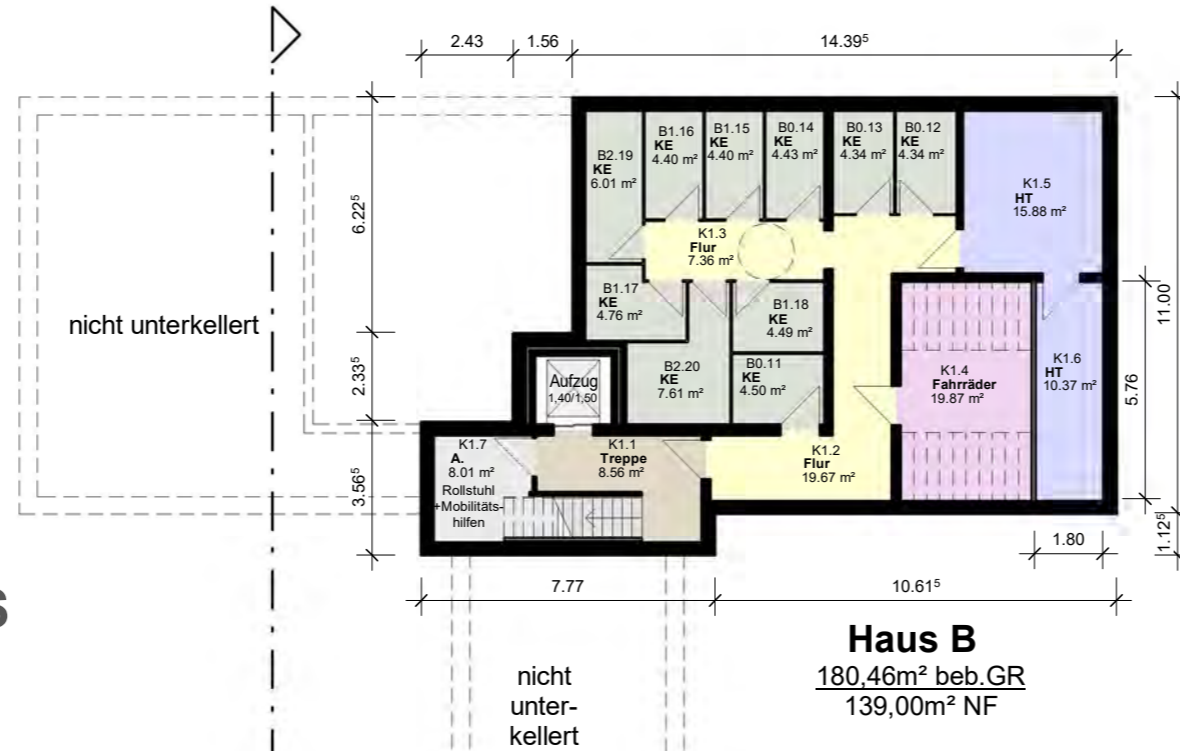

SCHNITT
M. 1:200

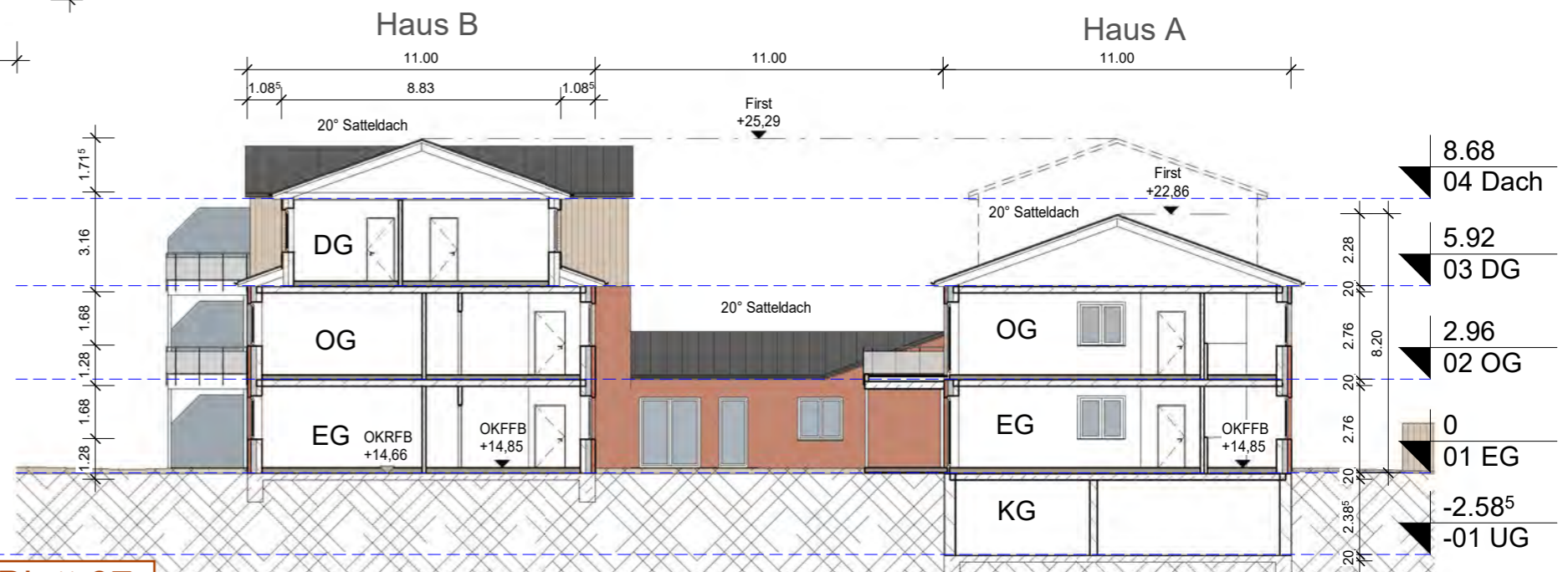

TING Projekte
- Dohrn'sche Höfe -

0431/313159
mühlentel 27 24107 Kiel

RENATE SCHMID
freischaffende architektin

Neubau 2 MFH (je10WE)
Bredenbek

Bauherr: TING Projekte GmbH & Co.KG
Lise-Meitner-Str 1-7, 24223 Schwentinental

Geschoss/Bauteil/Detail: Ansichten

Unterschrift Architektin: Unterschrift Bauherr:

Plannr.: 10.13
BV-Nummer: MFH8_Bred
Entwurf: Schmid
Maßstab:
Datum: 1.12.2020

Ostansicht



- 7. Entwurf -
Änderung Außenanlagen 8.12.2020



Südansicht

Westansicht



Nordansicht



ANSICHTEN
M. 1:250



TING Projekte - Dohrn'sche Höfe -		 RENATE SCHMID freischaffende architektur
Neubau 2 MFH (je10WE) Bredenbek		
Bauherr:	TING Projekte GmbH & Co.KG Lise-Meitner-Str 1-7, 24223 Schwentinal	Plannr.: 2.13
Geschoss/Bauteil/Detail		BV-Nummer: MFH8_Bred
Unterschrift Architektin:	Unterschrift Bauherr:	Entwurf: Schmid
		Maßstab:
		Datum: 1.12.2020

- 7. Entwurf -
Änderung Außenanlagen 8.12.2020

Lageplan M.1:500



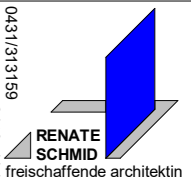

Straßenansicht

TING Projekte - Dohrn'sche Höfe -		 RENATE SCHMID freischaffende architekthin
Neubau 2 MFH (je 10WE) Bredenbek		
Bauherr:	TING Projekte GmbH & Co.KG Lise-Meitner-Str 1-7, 24223 Schwentinal	Plannr.: 3.13
Geschoss/Bauteil/Detail		BV-Nummer: MFH8_Bred
Unterschrift Architektin:	Unterschrift Bauherr:	Entwurf: Schmid
		Maßstab: Datum: 1.12.2020

- 7. Entwurf -
Änderung Außenanlagen 8.12.2020



3D Nord-Osten



3D Süd-Westen

3D Nord-Westen



TING Projekte
- Dohrn'sche Höfe -

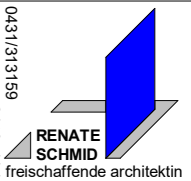

0431/313159
mollnheck 27 24107 Kiel

Neubau 2 MFH (je10WE)
Bredenbek

Bauherr: TING Projekte GmbH & Co.KG
Lise-Meitner-Str 1-7, 24223 Schwentinental

Geschoss/Bauteil/Detail

Unterschrift Architektin:

Unterschrift Bauherr:

Planr:

4.13

BV-Nummer:

MFH8_Bred

Entwurf:

Schmid

Maßstab:

Datum:

1.12.2020

- 7.Entwurf -

Änderung Außenanlagen 8.12.2020

3D Süd-Osten

