

# FLÄCHENNUTZUNGSPLAN - NEUFASSUNG - DER GEMEINDE MELSDORF

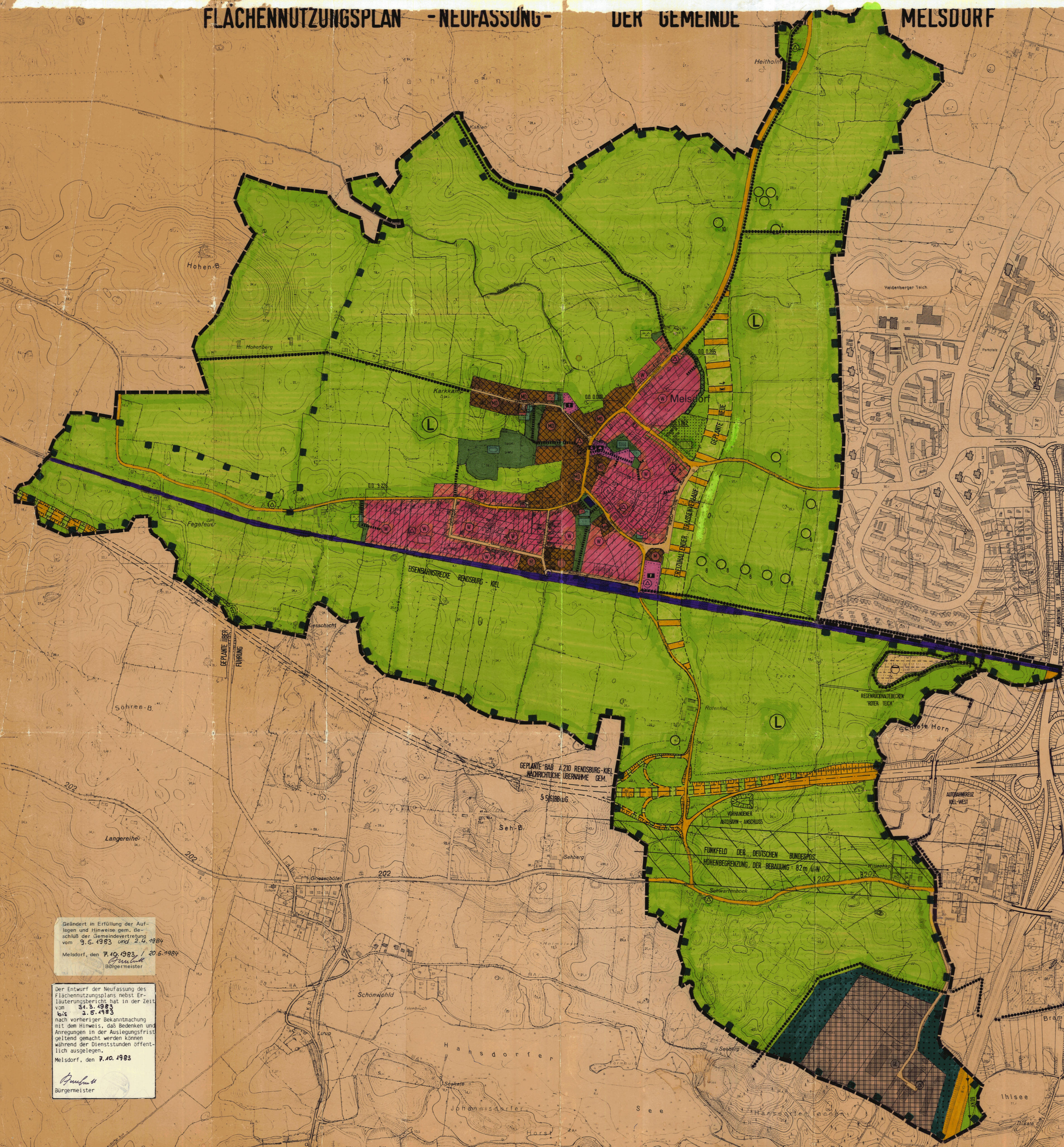

## ZEICHENERKLÄRUNG

- Grenze des Gemeindegebietes und des räumlichen Geltungsbereichs des Flächennutzungsplans
- 1. Art der baulichen Nutzung
  - W Wohnbauflächen §5 BBAuG
  - M Gemischte Bauflächen §1(1)1 BauNVO
  - D Dorfgebiete §1(1)2 BauNVO
  - G Gewerbegebiete §5 BauNVO
- 2. Bauliche Anlagen und Einrichtungen für den Gemeinbedarf
  - S Schule §5(2)3 BBAuG
  - K Kirche
  - Ki Kindergarten
  - F Feuerwehr
- 3. Flächen für den überörtlichen Verkehr und die örtlichen Hauptverkehrswege
  - Vorhandene Bundesautobahn
  - Sonstige überörtliche Hauptverkehrsstraßen
  - K 3 Kreisstraße K 3
  - B 202 Bundesstraße B 202
  - Örtliche Hauptverkehrsstraßen
  - Öffentlicher Parkplatz
  - Innerörtliche Fußwege
  - Wanderwege
- 4. Flächen für Versorgungsanlagen oder für die Verwertung oder Beseitigung von Abwasser und festen Abfallstoffen sowie für Hauptversorgungsleitungen
  - Abwasserpumpstation
  - Regenrückhaltebecken
  - Elektrizitätsleitung
  - Trafostation
- 5. Grünflächen
  - Parkanlage
  - Kinderspielfeld
  - Freibad
  - Sportplatz
  - Ortsrandbegrenzung
- 6. Wasserflächen
  - Flächen für die Landwirtschaft §5(2)9 BBAuG
  - Flächen für die Landwirtschaft, Erwerbsgärtnerei
  - Flächen für die Forstwirtschaft
- 7. Flächen für die Landwirtschaft und für die Forstwirtschaft §5(2)9 BBAuG

**KENNZEICHNUNGEN UND NACHRICHTLICHE ÜBERNAHMEN §5(6) BBAuG**

- Umgrenzung der Flächen, die dem Landschaftsschutz unterliegen
- Ortsdurchfahrtsgrenze
- Anbauverbotszone
- Vor- und Frühgeschichtliche Fundstellen
- Flächen für Bahnanlagen
- Geplante Bundesautobahn A 210 Rendsburg-Kiel (B 202) nach dem derzeitigen Planungsstand (Planfeststellungsverfahren) mit Anbauverbotszonen

**FREIZUHALTENDER TRASSEVERLAUF**  
 GEPLANTE NEUE K 4 Kreisstraße K 4  
 Freizuhaltender Trassenverlauf für die geplante neue Kreisstraße K 4

**GENEHMIGT\***  
 GEMÄSS ERLAß  
 IV 8:106-512-111-58-104  
 VOM 11. Juni 1984  
 KIEL DEN 11. Juni 1984  
 Der Innenminister  
 des Landes Schleswig-Holstein  
*(Signaturen)*  
 \* unter gleichzeitiger Mitteilung des Genehmigungsbeschlusses vom 9. Juli 1982

Entworfen und aufgestellt nach den §12, 5, 6, 7 BBAuG auf der Grundlage des Aufstellungsbeschlusses der Gemeindevertretung vom 16.5.1974 und der frühzeitigen Bürgerbeteiligung durch Bürgerversammlung am 21.8.1975 im 'Dörpskrog' Melsdorf.

Der Entwurf der Neufassung des Flächennutzungsplans nebst Erläuterungsbericht hat in der Zeit vom 28.2.82 bis 31.5.82 vom 10.4.81 bis 11.5.81 vom 1.3.82 bis 31.3.82 nach vorheriger Bekanntmachung mit dem Hinweis, daß Bedenken und Anregungen in der Auslegungsfrist geltend gemacht werden können, während der Dienststunden öffentlich ausgelegt.

Melsdorf, den 25.5.1982  
*(Signaturen)*  
 Bürgermeister

Melsdorf, den 25.5.1982  
*(Signaturen)*  
 Bürgermeister

Melsdorf, den 25.5.1982  
*(Signaturen)*  
 Bürgermeister

**GENEHMIGT**  
 GEMÄSS ERLAß  
 IV 8:106-512-111-58-104  
 VOM 9. Juli 1982  
 KIEL DEN 13. Juli 1982  
 Der Innenminister  
 des Landes Schleswig-Holstein  
*(Signaturen)*

Die Neufassung des Flächennutzungsplans einschließlich Erläuterungsbericht ist am 20.7.1982 mit Bekanntmachung der Genehmigung öffentlich ausgelegt und wirksam geworden.  
 Melsdorf, den 8.8.82  
*(Signaturen)*  
 Bürgermeister



FLÄCHENNUTZUNGSPLAN - NEUFASSUNG - DER GEMEINDE  
**MELSDORF**

Geändert in Erfüllung der Auflagen und Hinweise gem. Beschluß der Gemeindevertretung vom 9.5.1983 und 2.4.1984  
 Melsdorf, den 7.10.1983 / 20.6.1984  
*(Signaturen)*  
 Bürgermeister

Der Entwurf der Neufassung des Flächennutzungsplans nebst Erläuterungsbericht hat in der Zeit vom 31.3.1983 bis 3.5.1983 nach vorheriger Bekanntmachung mit dem Hinweis, daß Bedenken und Anregungen in der Auslegungsfrist geltend gemacht werden können während der Dienststunden öffentlich ausgelegt.  
 Melsdorf, den 7.10.1983  
*(Signaturen)*  
 Bürgermeister